

MAKÓ VÁROS

TELEPÜLÉSRENDEZÉSI ESZKÖZEI

TELEPÜLÉSSZERKEZETI TERV

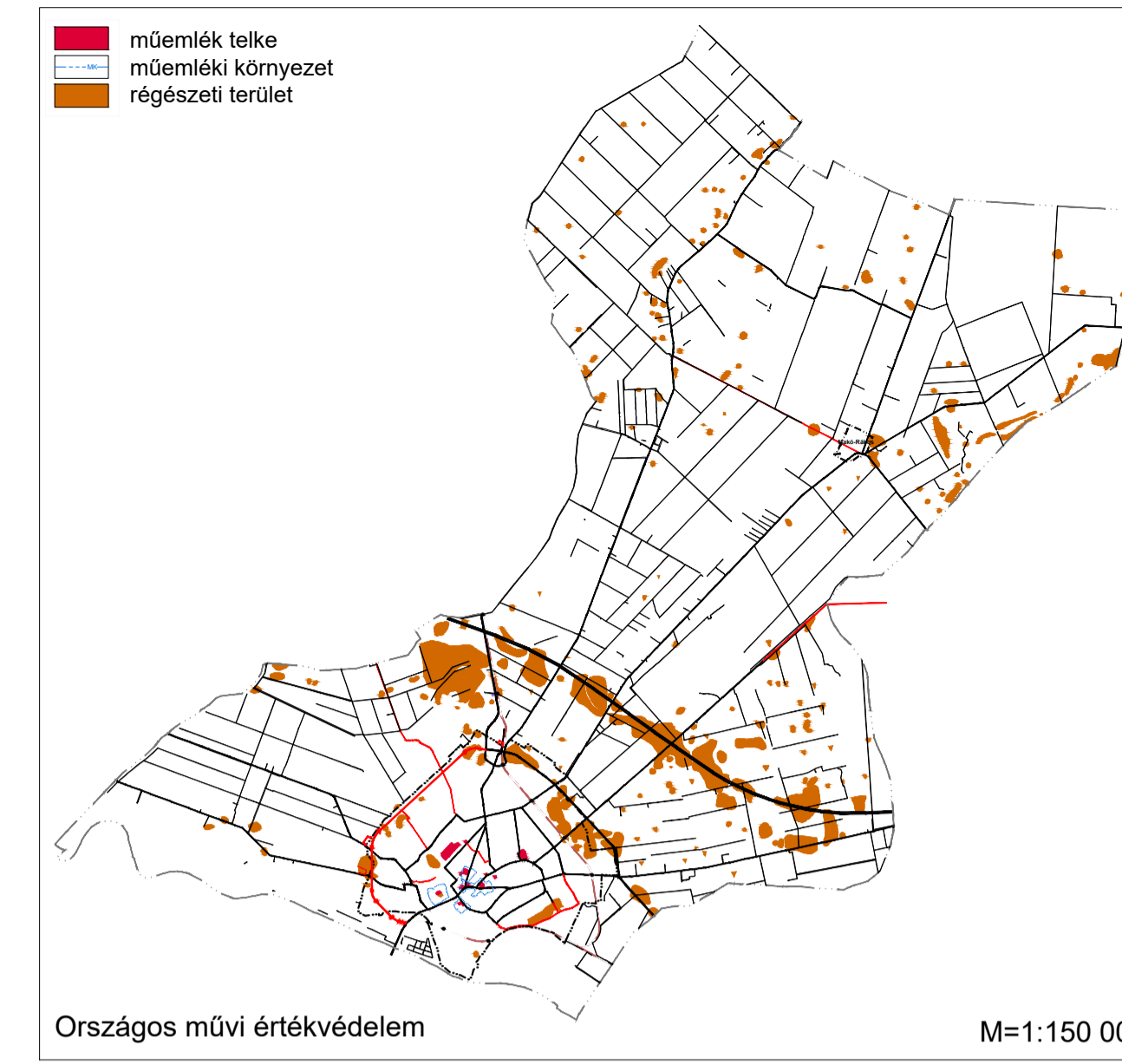
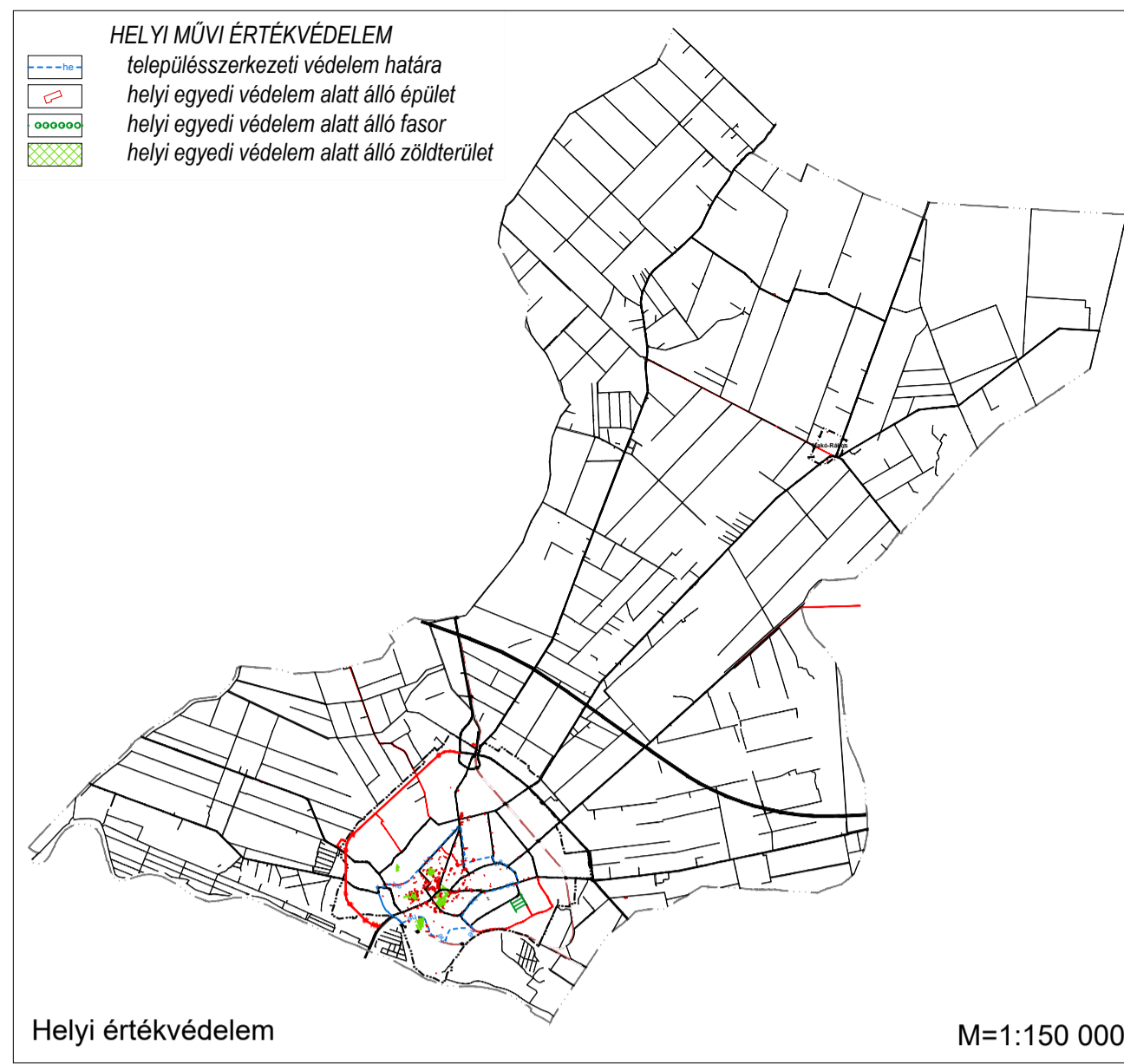
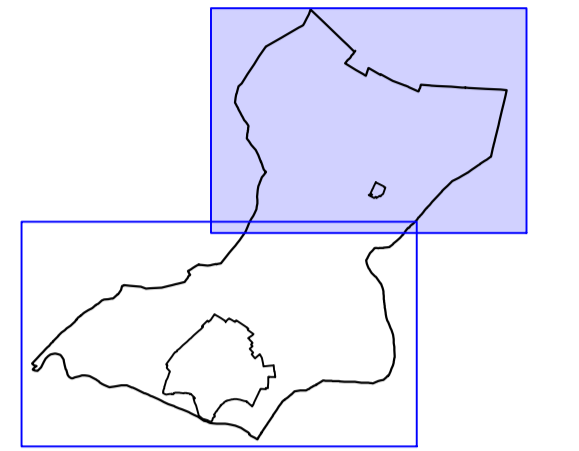

- JELMAGYARÁZAT**
- Közigazgatási terület határa
 - belterület határa
 - belterület bővítés határa
- TERÜLETFELHASZNÁLÁSI MÓDOK**
- BÉPÍTÉSRE SZÁNT TERÜLETEK**
- Lakóterületek
 - Lk Nagyvárosias lakóterület
 - Lko Kisvárosias lakóterület
 - Lr Kertvárosias lakóterület
 - Lf Falusias lakóterület
 - Vt Vegyes területek
 - Vt Településközpont vegyes terület
 - Intézményterület
 - Gazdasági terület
 - Gk Kereskedelmi, szolgáltató gazdasági terület
 - Ga Általános gazdasági terület
 - Üdülőtérület
 - Üh1 Üdülőházas üdülőtérület
 - Üh2 Hévígázas üdülőtérület
 - K-E Egészségügyi intézmény terület
 - K-Sp Nagyterületű sportterület
 - K-Ki Kikapcsolódási terület
 - K-Aut Autópálya mértékesség területe
 - K-M Mezőgazdasági üzemi terület
 - K-G Csárda terület
 - K-Km Közmű terület
 - K-Chi Hulladékkezelő terület
 - K-Sz Szennyvíztisztító területe
 - K-L Lovarda terület
 - K-Id Idegenforgalmi tábor terület
 - K-Sz Szabadidő központ terület
 - K-L Létesítmény terület
- BÉPÍTÉSRE NEM SZÁNT TERÜLETEK**
- Közlekedési terület
 - Közúti közlekedési terület
 - Kötőpályás közlekedési terület
 - Zöldterület
 - Közpark
 - Közelet
 - Egyéb (közlekedési) zöldterület
 - Erdőterület
 - Védelmi
 - Gazdasági
 - Közéleti
 - Mezőgazdasági terület
 - Kertes
 - Általános
 - Korlátozott használatú
 - Vegyesüzemi terület
 - Természetközeli terület
 - Különleges beépítésre nem szánt terület
 - temető terület
 - kegyeleti park
 - fásított közter
 - nagykiterjedésű sportterület
 - szabadidőpark terület
 - kemping terület
 - nappali park terület
 - ármény használatú terület
 - kamionparkoló és pihenő terület
 - kültürelmi védett épületegyüttes területe
 - hulladékkezelő területe
 - strand, kikötő és rekreációs terület
 - Off-Road pálya területe
- VEDELEMELM ÉS KORLÁTOZÁSSAL ÉRINTETT TERÜLETEK**
- ÖRÖKSÉGVÉDELEM**
- ORSZÁGOS MŰVELTÉSVÉDELEM
 - műemlék, műemlék telke
 - műemléki környezet határa
 - régészeti lelőhely
- HELYI MŰVELTÉSVÉDELEM**
- településszerkezeti védelem határa
 - helyi egyedi védelem alatt álló épület
 - helyi egyedi védelem alatt álló fasor
 - helyi egyedi védelem alatt álló zöldterület
- TÁJ- ÉS TERMÉSZETVÉDELEM**
- NEMZETKÖZI TÁJ- ÉS TERMÉSZETVÉDELEM**
- Natura 2000 terület
 - Ramsari terület határa
- ORSZÁGOS ÉS TERSÉGI TÁJ- ÉS TERMÉSZETVÉDELEM**
- Körös-Maros Nemzeti Park területe
 - Körös-Maros Nemzeti Park fokozottan védett területe
 - országos jelentőségű természeti emlék (ex lege védett kunhalom)
 - országos ökológiai hálózati - magterület
 - országos ökológiai hálózati - ökológiai folyosó
 - országos ökológiai hálózati - pufferterület
 - tájékvédelmi szempontból kiemelten kezelendő terület
- HELYI TÁJ- ÉS TERMÉSZETVÉDELEM**
- helyi jelentőségű természeti emlék
- KÖRNYEZETVÉDELEM**
- gyógyhely határa
 - gyógyhely védőterületének határa
 - bányatelek határa
 - szennyvíztisztító védőterülete
 - belvíz-szükségletű záportározó és 10-10 m-es védőtávolsága
 - belvíz-elöntéssel veszélyeztetett terület
 - út védőtávolsága
 - vasút védőtávolsága
- NYOMVONALAS ELEMOK OBJEKTUMOK**
- KÖZLEKEDÉS**
- Autópálya
 - Országos főút
 - Országos mellékút, települési főút
 - Gyűjtőút, külterületi feltartóút
 - Körforgalmú csomópont
 - Kerekpárut
 - Kerekpársáv
 - Forgalomcsillapított terület
 - Vasút vonal, villamos vonal
 - Szimibeni vasúti keresztelés
 - Híd
 - Vasútállomás
 - B+R kerékpár tároló
 - Hajóállomás
- KÖZMŰVEK**
- Regionális ivóvezetékek és 5-5 m-es védőtávolsága
 - 120 KV-os elektromos távezetékek és 18-18 m-es védőtávolsága
 - 400 KV-os elektromos távezetékek és 28-28 m-es védőtávolsága
 - Nagyköznyomású földgázvezetékek biztonsági övezettel
 - Nagynyomású földgázvezetékek biztonsági övezettel
 - Számítógépek kút biztonsági övezettel
 - Regionális szénhidrogénvezetékek és 15-15 m-es biztonsági övezete

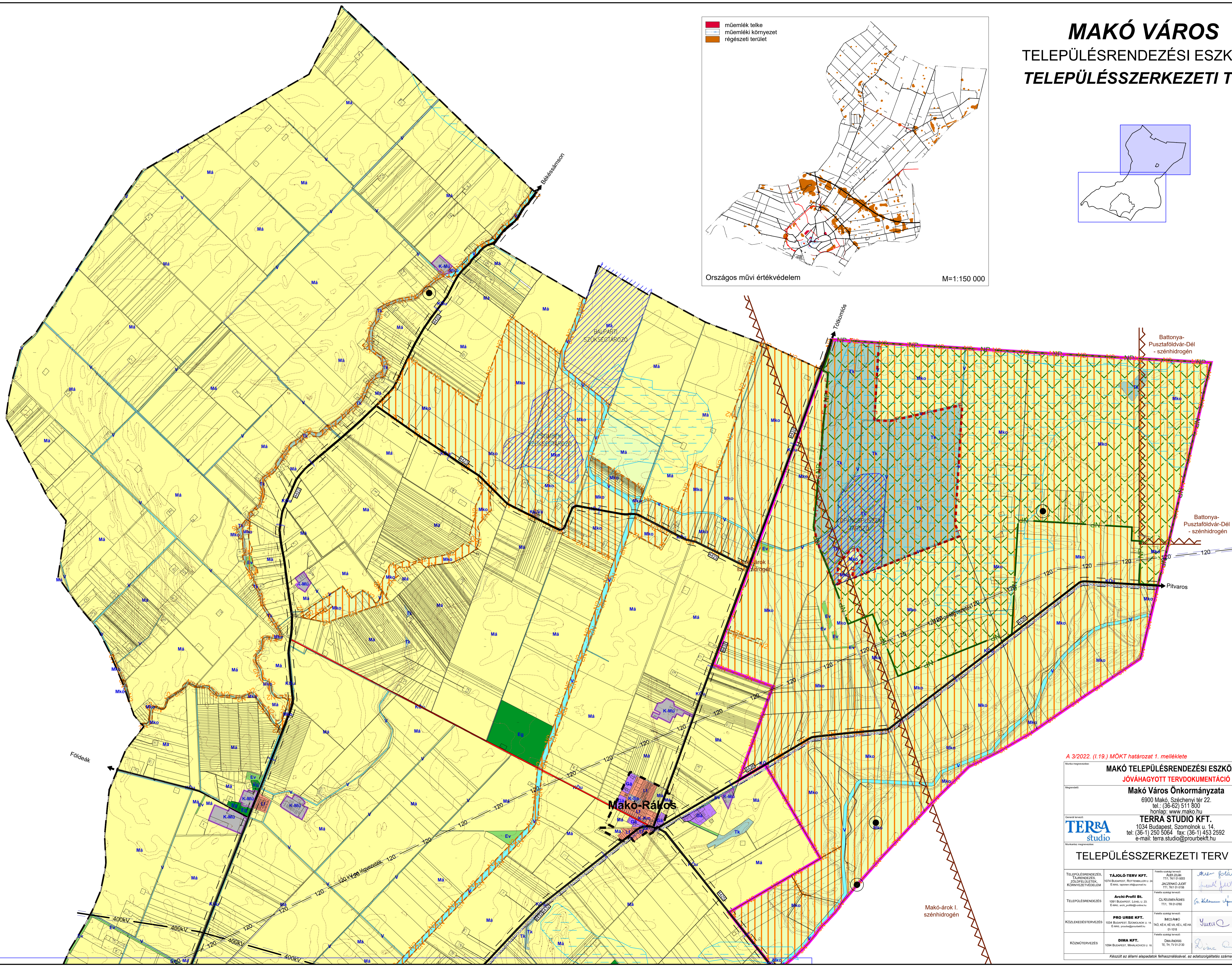

A 3/2022. (I.19.) MÖKT határozat 1. melléklete

MAKÓ TELEPÜLÉSRENDEZÉSI ESZKÖZÖK
JÓVÁHAGYOTT TERVDOKUMENTÁCIÓ

Makó Város Önkormányzata
6900 Makó, Széchenyi tér 22.
tel.: (36-62) 511 800
honlap: www.mako.hu

TERRA STÚDIO KFT.
1034 Budapest, Szomolnok u. 14.
tel.: (36-1) 250 5064 fax: (36-1) 453 2592
e-mail: terra.studio@proureklam.hu

TELEPÜLÉSSZERKEZETI TERV

TELEPÜLÉSRENDEZÉS, JÁRÁSELVÉNY, KÖRNYEZETVÉDELEM	TÁJLOLVASÓ KFT.	TERVÉNYEZŐ	TERVÉNYEZŐ	TERVÉNYEZŐ
1034 Budapest, Széchenyi tér 22. tel.: (36-62) 511 800 e-mail: terra.studio@proureklam.hu	1034 Budapest, Széchenyi tér 22. tel.: (36-62) 511 800 e-mail: terra.studio@proureklam.hu	1034 Budapest, Széchenyi tér 22. tel.: (36-62) 511 800 e-mail: terra.studio@proureklam.hu	1034 Budapest, Széchenyi tér 22. tel.: (36-62) 511 800 e-mail: terra.studio@proureklam.hu	1034 Budapest, Széchenyi tér 22. tel.: (36-62) 511 800 e-mail: terra.studio@proureklam.hu

Méret: M=1:20 000
Dátum: 2022. január
Tervező: TSZT
Tervező: SZÉKELY KATALIN

Készült az alábbi alapdokumentumok felhasználásával, az azonosítójátok száma: 1937.